

第37回 MBCサムホール美術展

〈第36回 MBCサムホール美術展 特別賞受賞作品〉

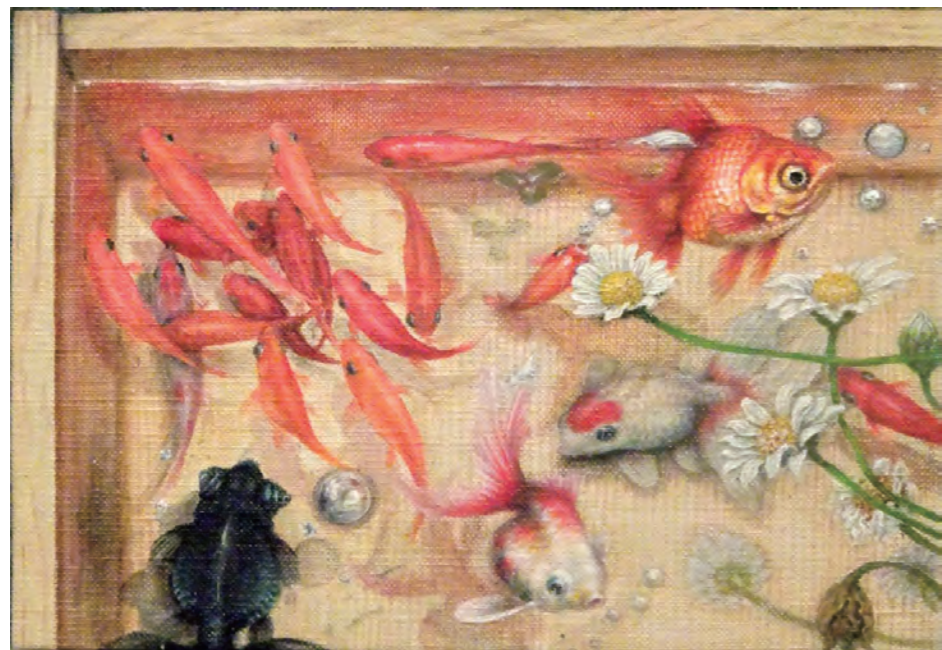

大賞 「戯れ(たわむれ)」(洋画) 日高 直子



南日本放送賞 「森の喫茶店」(洋画) 三石 義廣



鹿児島相互信用金庫賞
「石蕨と青い蜂」(工芸) 川原 茂人



そうしんジュニア賞
「暖かな君」(洋画) 上入佐 茜梨

9/21(土) ~ 9/29(日)

9:00~18:00 (初日は9:50開場式 10:00開場)
※9/24(火)・9/25(水)は休館日

鹿児島県歴史・美術センター黎明館

入場料：300円(中学生以下無料)

主催 ●MBC南日本放送

後援 鹿児島県・鹿児島市・鹿児島県教育委員会
鹿児島市教育委員会・鹿児島県美術協会
南日本新聞社

協力 高木画荘・レモン画材
ギャラリー山崎

協賛  鹿児島相互信用金庫

サムホール美術展
特設サイト

(要項・WEB申込
入賞者発表等)



事務局

MBC南日本放送
サムホール美術展 事務局
TEL：099-254-7112
(平日 9:30~17:30)

第37回 MBC

サムホール美術展

公募

申込締切

2024/9/3(火)

会期 9/21(土) ~ 9/29(日)

9:00~18:00 (初日は9:50開場式 10:00開場)
※9/24(火)・9/25(水)は休館日

会場 鹿児島県 歴史・美術センター 黎明館

入場料 300円 (中学生以下無料)

主催 ●MBC南日本放送

協力 高木画荘
レモン画材
ギャラリー山崎

後援 鹿児島県
鹿児島市
鹿児島県教育委員会
鹿児島市教育委員会
鹿児島県美術協会
南日本新聞社

協賛  鹿児島相互信用金庫

事務局 ●MBC南日本放送
サムホール美術展 事務局
TEL：099-254-7112
(平日 9:30~17:30)

サムホール美術展
特設サイト



(要項・WEB申込・入賞者発表等)

サムホールサイズ実寸
(22.7センチ×15.8センチ)

実施要項

- 会 期** 2024年9月21日(土)～9月29日(日)
9:00～18:00(初日は9:50開場式 10:00開場)※9月24日(火)・25日(水)は休館日
★開場式終了後、審査員によるギャラリートークを予定しています
- 会 場** 鹿児島県歴史・美術センター 黎明館 (第1特別展示室)
- 入 場 料** 300円 (中学生以下無料)
- 審 査 員** 祝迫 正豊 (鹿児島県美術協会 会長)
駒井 敏行 (日本画家)
延時 秀一 (グラフィックデザイナー)
稲葉 麻里子 (鹿児島市立美術館 学芸員)
- 特 別 賞** 大賞 (1点/賞金10万円)
南日本放送賞 (1点/賞金5万円)
特選 (5点/賞金1万円)
鹿児島相互信用金庫賞 (1点)
そうしん優秀賞 (5点)
奨励賞 (10点)
そうしんジュニア賞 (1点)
そうしんギャラリー賞 (1点)
- 表 彰 式** 2024年9月28日(土)
11:00～ 黎明館会場内(予定)

応募規定

- 作品規格 **サムホールサイズ(22.7cm×15.8cm)に限ります**
(縦・横自由、斜め不可)作品は必ず額装し、1点ずつ紙箱(額縁購入時の箱が最適)に入れてください。
(※額縁はガラス不可。アクリルが好ましい)額装されていないもの、破損の恐れがあるもの、絵の具などの着色剤が乾いていないもの、生物(動・植物等)を使用したもの等は、受け付けられません。
※出品は公募展未発表のオリジナル作品に限ります
- 部 門 洋画(油彩・水彩・色鉛筆・クレヨン等)
日本画(水墨画を含む)
工芸(七宝・陶板・切り絵・貼り絵・押し花等)
デザイン(特定企業の宣伝作品は除く)
年齢・経験は問いません
- 応募資格 制限なし
- 出品点数 一般 1点3,000円(2点目以降は1点につき2,000円)
高校生以下 1,000円(何点でも出品可)
- 出 品 料 展覧会の招待券を1名につき3枚贈呈
- 出品者特典 9月18日(水)審査会終了後、審査結果通知書を出品者に郵送します。
また、9月20日(金)13:00～MBCホームページで発表。
※電話での個別の問い合わせにはお答えできません。

会期中、毎日 **応募30名様にオリジナルハガキプレゼント!**

出品申込 9月3日(火)締切【必着】

郵送申込

①所定の**作品申込書**の枠内に必要事項を記入し、**事務局(右記MBC)**へ郵送してください。
託送搬入の場合、作品と同梱でお送りいただいても構いませんが、同じく9月3日(火)必着となります。

②**作品貼付票**は、記入後、作品の上下の向きに合わせて、額縁の裏と紙箱に剥がれないように貼り付けてください。

事務局 お問い合わせ・託送搬入先

MBCサムホール美術展 事務局
〒890-8570
鹿児島県鹿児島市高麗町5-25
☎099-254-7112
(平日9:30～17:30)

作品搬入 下記のいずれかの方法で搬入してください

- 作品を**画材店**に持ち込む場合 → 作品と出品料をお持ちください
期 間 **9月9日(月)～9月16日(月・祝)**
場 所 下記の協力画材店
- 作品を**託送**する場合
9月10日(火)までに事務局必着にてお送りください
出品料は**託送前**に下記口座にお振り込みください
※作品に現金を同梱することは、固くお断りいたします

振込先 鹿児島相互信用金庫 武町支店(普)1209098
加入者名：MBCサムホール美術展

作品搬出 下記のいずれかの方法で搬出してください

- 画材店**で引き取る場合
期 間 **10月1日(火)～10月7日(月)**
場 所 作品を持ち込んだ協力画材店
- 託送**を希望する場合
会期終了後2週間以内に、送料着払いにて事務局より返送いたします
- MBC事務局**で作品を引き取る場合
期 間 **10月1日(火)～10月4日(金) 10:00～17:00**
場 所 鹿児島市高麗町 MBC本社(正面受付)

●作品を**黎明館**に**直接**持ち込む場合 → 作品と出品料をお持ちください
日 時 **9月17日(火) 9:30～15:00**
場 所 鹿児島県歴史・美術センター黎明館(搬入口)

- 注意事項 必ずご確認ください**
- 開場式及びギャラリートーク、表彰式は、中止となる場合がございます
 - 出品が4点以上の場合は、この用紙のコピーまたはHPよりダウンロードした所定用紙をお使いください
 - 作品申込後の題名、搬入方法の変更等がある場合は、9月3日(火)までに必ず事務局までご連絡ください
 - 搬入及び搬出の日時は厳守してください。搬出期限内にお引き取りのない作品は、その管理責任を負いません
 - 作品搬出の際は、搬入時にお渡しした出品料受領証を必ずお持ちください
 - 本公募展の告知における作品の撮影および印刷物に対する著作権は主催者に帰属します。入賞作品を含む応募作品につきましては、主催者および協賛社のイベントや広告、販促物等に二次使用させていただく場合があります
 - 作品の管理には十分注意いたしますが、災害、火災、盗難、不慮の事情による作品の損傷、亡失等の事故について、主催者はその責任を負いません

協力画材店

搬入の際、別途手数料がかかる場合がございます

- 高木画荘 鹿児島市呉服町3-4 ☎099-225-0231
- レモン画材 霧島市国分中央3-16-33 ☎0995-45-1015
- ギャラリー山崎 都城市早鈴町1-4 ☎0986-23-5151

●**黎明館**で作品を引き取る場合
日 時 **9月30日(月) 12:00～16:00**
場 所 鹿児島県歴史・美術センター黎明館(搬入口)

協 賛

鹿児島相互信用金庫は、「第37回 MBCサムホール美術展」を応援しています。

2024 CALENDAR

2024そうしん卓上カレンダー 表紙

2023サムホール美術展 大賞 日高 麻子「賑ひ(たわむれ)」

2023サムホール美術展 鹿児島相互信用金庫賞 川原 茂人「石鼓も音い響」

「2025そうしん卓上カレンダー」には、鹿児島相互信用金庫賞を中心に「第37回 MBCサムホール美術展」の入賞者の作品から掲載させていただきます。皆さまの心のこもった作品をお待ちしています。

鹿児島相互信用金庫 | SUSTAINABLE DEVELOPMENT GOALS

鹿児島相互信用金庫は持続可能な開発目標(SDGs)を支援しています。

第37回 MBCサムホール美術展

作品申込書

※油性ボールペンで青枠のみご記入ください
2024年9月3日(火)必着

(ふりがな)		性別		生年月日		年		月		日 (歳)	
氏名		男 ・ 女									
〒						住所		TEL () -			
受付番号 (記入しないください)		題 名		部門(○をつけてください)		搬入方法 <input checked="" type="checkbox"/> をつけてください					
作品①				洋画 ・ 日本画 工芸 ・ デザイン		<input type="checkbox"/> 高木画荘 <input type="checkbox"/> レモン画材 <input type="checkbox"/> ギャラリー山崎 <input type="checkbox"/> 黎明館直接搬入 <input type="checkbox"/> 事務局(MBC)へ託送					
作品②				洋画 ・ 日本画 工芸 ・ デザイン		搬出方法 原則として、搬入方法と同じです 変えたい場合だけ、選択してください					
作品③				洋画 ・ 日本画 工芸 ・ デザイン		<input type="checkbox"/> 託送(着払い) <input type="checkbox"/> 事務局(MBC) <input type="checkbox"/> その他()					
高校生以下は ご記入ください			学 校 名			学 年			〔出品回数〕 _____ 回 ・ 初めて		
						年					

アンケート

Q1 この公募展をどちらで知りましたか(複数回答可)

テレビ ・ ラジオ ・ 新聞 ・ MBCホームページ ・ チラシ ・ ポスター ・ 事務局からのDM ・ 友人知人
画材店 ・ 学校 ・ 絵画教室 ・ webサイト() ・ その他()

Q2 本展へのご意見・ご感想などあればご記入ください

()

➡キリトリ

第37回 MBCサムホール美術展
作品貼付票①
(額縁裏用)

氏名 _____

題名 _____

※作品の向き(上下)に合わせてください

➡キリトリ

第37回 MBCサムホール美術展
作品貼付票②
(額縁裏用)

氏名 _____

題名 _____

※作品の向き(上下)に合わせてください

➡キリトリ

第37回 MBCサムホール美術展
作品貼付票③
(額縁裏用)

氏名 _____

題名 _____

※作品の向き(上下)に合わせてください

➡キリトリ

第37回 MBCサムホール美術展
作品貼付票①
(紙箱用)

氏名 _____

題名 _____

➡キリトリ

第37回 MBCサムホール美術展
作品貼付票②
(紙箱用)

氏名 _____

題名 _____

➡キリトリ

第37回 MBCサムホール美術展
作品貼付票③
(紙箱用)

氏名 _____

題名 _____